

令和5年度

# 学校要覧

東京都板橋区立中台中学校

〒174-0064

東京都板橋区中台1-56-23

電話 03(3932)6357

FAX 03(3937)5771

## 教育目標 自主 責任 協調

校訓 よく考えて判断し、責任ある行動のもとに 互いにはげましあつて 心と体をきたえよう

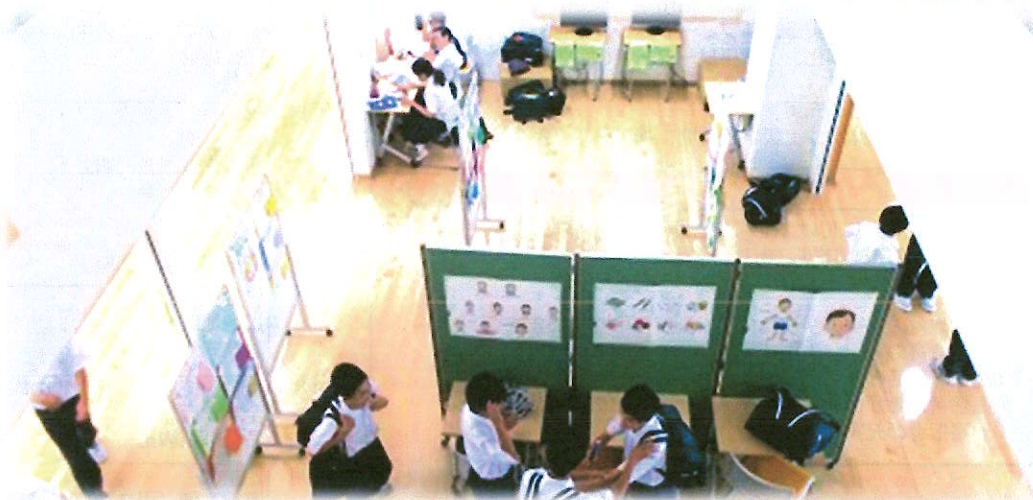

さくら草学びのエリア（中台小学校・若木小学校）で小中一貫教育に取り組みます。

中台中学校は  
平成28年から  
教科センター方式の  
校舎になりました。



## 最重点教育活動

### 校内研究の推進

教員の指導力向上；生徒の主体性を伸ばし、可能性を引き出します。

### 特別支援教育の充実

特別支援教育の理解；個に応じた指導の充実に取り組みます。

### 生徒会活動や部活動の充実

生徒の自主的な活動を通し、生き抜く力を育成；自己肯定感を育成します。

### ICT機器の有効活用

ICTのよさを生かした学習活動を推進します。



※地域の教育力の活用や家庭への働きかけ、近隣小学校・保育園との連携を図り、学校支援地域本部・学校経営支援部を活用して組織的に取り組みます。



校  
歌

作詞 池田文雄  
作曲 林 静一

風は流れる 緑の丘

うるわしい 白い学び舎

そそり立つ 樺のこずえ

仰ぎみて 胸はふくらむ

今を思い 深く学ぶ

よい師よい友 わが良い日

中台 中台 中台中学校

ま日はかがやく バルコンに

はるばると 清い富士のね

しみいでる 深いまごころ

かえりみて 眉はあがる

明日を思い 強く鍛える

わが師わが友 わが良い日

中台 中台 中台中学校

## 教育活動

### 「確かな学力」の定着

基本的な知識・技能の獲得を土台とし、自ら課題を見付け、自ら学び、主体的に判断し、よりよく問題を解決する資質・能力の育成（収集・探究・活用力の育成）学習から生き方を身に付けます。

#### 令和5年度研究テーマ

「生徒の主体的な学びを重視した授業の工夫・改善」

- ① 基礎・基本的な学力の確かな定着
  - 指導方法・指導内容の工夫改善
    - ・「生徒たちの主体的な学び」の重視
    - ・「協働的な学習」の工夫、「探究的な学習」・「問題解決的な学習」の工夫、「個に応じた学習」の提供、言語活動の充実等
    - ・「板橋区授業スタンダード」を徹底し、見通しをもった授業展開
    - ・理解を深める有効なツールとしてICT機器を活用
  - 学力補充指導の充実 補充教室の実施、「フィードバック学習教材」活用
  - 学習習慣の確立 家庭学習の習慣化、「教科リーダー」の活動推進
- ② 体験活動の充実
  - 多様な体験活動を通しての学習の充実
  - 多様な体験活動の経験 職業体験、上級学校訪問、福祉体験、社会貢献

### 「豊かな人間性」の育成

自己肯定感を身に付け、他人を尊重しつつ協調しながら行動する態度を育成します。また、他人を思いやる心や感謝の気持ちなどについて、学校生活を通して育成します。

- ① 道徳教育の充実 学校全体で計画的に取り組みます。
- ② 人権教育の充実 人権感覚を高めた言動を心掛けます。
- ③ 社会貢献活動（ボランティア活動等）の推進
- ④ 高齢者、障がい者、年少者、外国人等との交流推進
- ⑤ 進路指導の充実 「生き方」指導（キャリア教育）の推進



木管五重奏

### 「健康・体力」の育成

たくましく生き抜くための健康や体力の育成 自分の身は自分で守る「自助力」を身に付けます。

- ① 健康教育の充実 体力の向上対策を実施します。
- ② 防災教育の推進 自助・共助の意識を高めます。
- ③ セーフティ教室の実施 地域・関係機関等と連携
- ④ 健全育成の充実 「板橋フレンドセンター」との連携  
生活指導の充実（カウンセリングマインドでの指導）



## 年間行事予定

| 主な行事 |   |
|------|---|
| 4月   | 始業式・入学式・新入生歓迎会<br>学力推進週間<br>定期健康診断・身体計測<br>全国学力調査（9年）<br>学校公開①<br>保護者会                    |
| 5月   | 開校記念日<br>部活動保護者会<br>さくら草学びのエリア研修会<br>教育実習<br>都学力向上調査（9年）<br>リーディング・スキル・テスト<br>生徒総会<br>運動会 |
| 6月   | 都学力向上調査（7・8年）<br>学校公開②<br>新入生保護者説明会①<br>7年移動教室<br>水泳指導始<br>期末考査<br>道徳地区公開講座               |
| 7月   | 学校公開③<br>道徳地区公開講座<br>終業式  |
| 8月   | 板橋区広島・長崎平和の旅<br>全学年面談<br>夏季補習教室   |
| 9月   | 始業式<br>避難訓練（引き取り訓練）<br>8年職場体験<br>9年修学旅行<br>学校公開④<br>新入生対象学校説明会②<br>水泳指導終<br>中間考査          |
| 10月  | 学校公開⑤<br>さくら草学びのエリア研修会<br>生徒会役員選挙<br>学校保健委員会<br>9年英語スピーキングテスト<br>文化発表会・合唱コンクール            |
| 11月  | 平和のつどい<br>英語のつどい<br>連合学芸会・板橋音楽祭<br>学校公開⑥<br>9年面談<br>期末考査                                  |
| 12月  | 生徒交流会<br>全学年面談<br>学校公開⑦<br>終業式  |
| 1月   | 始業式・区展（美術・書写）<br>学校公開⑧学級活動の日<br>セーフティ教室<br>高校入試   |
| 2月   | 8年校外学習<br>新入生保護者説明会③<br>学年末考査   |
| 3月   | さくら草まつり<br>卒業式<br>7・8年保護者会<br>修了式   |

## 生徒数・学級数

（5月1日現在）

|    | 生徒数 |     |     | 学級数 |
|----|-----|-----|-----|-----|
|    | 男   | 女   | 計   |     |
| 7年 | 91  | 97  | 188 | 5   |
| 8年 | 90  | 97  | 187 | 5   |
| 9年 | 79  | 68  | 147 | 4   |
| 計  | 260 | 263 | 522 | 14  |

## 生徒会組織

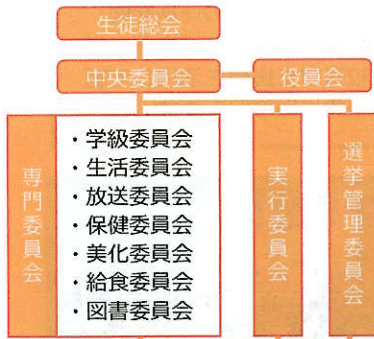

## 部活動

- ・男女ソフトテニス
- ・男女バドミントン
- ・男女バスケットボール
- ・女子バレーボール
- ・卓球 ・サッカー
- ・野球 ・陸上競技

### 運動部

- ・演劇
- ・吹奏楽
- ・家庭科
- ・ボランティア
- ・美術 ・英語

### 文化部



職員一覧

白抜き文字は主任

| 職名           | 氏名 | 教科 | 学年 | 分掌 |
|--------------|----|----|----|----|
| 1 校長         |    |    |    |    |
| 2 副校長        |    |    |    |    |
| 3 指導教諭       |    |    |    |    |
| 4 主幹教諭       |    |    |    |    |
| 5 主幹教諭       |    |    |    |    |
| 6 主幹教諭       |    |    |    |    |
| 7 主任教諭       |    |    |    |    |
| 8 主任教諭       |    |    |    |    |
| 9 主任教諭       |    |    |    |    |
| 10 主任教諭      |    |    |    |    |
| 11 主任教諭      |    |    |    |    |
| 12 主任教諭      |    |    |    |    |
| 13 主任教諭      |    |    |    |    |
| 14 主任教諭      |    |    |    |    |
| 15 主任教諭      |    |    |    |    |
| 16 主任教諭      |    |    |    |    |
| 17 教諭        |    |    |    |    |
| 18 教諭        |    |    |    |    |
| 19 教諭        |    |    |    |    |
| 20 教諭        |    |    |    |    |
| 21 教諭        |    |    |    |    |
| 22 教諭        |    |    |    |    |
| 23 教諭        |    |    |    |    |
| 24 教諭        |    |    |    |    |
| 25 教諭        |    |    |    |    |
| 26 主任養護教諭    |    |    |    |    |
| 27 栄養士       |    |    |    |    |
| 28 事務主任      |    |    |    |    |
| 29 事務主任      |    |    |    |    |
| 30 用務技能長     |    |    |    |    |
| 31 学力向上専門員   |    |    |    |    |
| 32 特別支援教室専門員 |    |    |    |    |
| 33 時間講師      |    |    |    |    |
| 34 時間講師      |    |    |    |    |
| 35 時間講師      |    |    |    |    |
| 36 時間講師      |    |    |    |    |
| 37 都 S C     |    |    |    |    |
| 38 区 S C     |    |    |    |    |
| 39 S S W     |    |    |    |    |
| 38 補充教職員     |    |    |    |    |
| 39 S S S     |    |    |    |    |
| 40 学校医       |    |    |    |    |
| 41 学校医       |    |    |    |    |
| 42 学校医       |    |    |    |    |
| 43 学校医       |    |    |    |    |
| 44 学校医       |    |    |    |    |

分掌組織

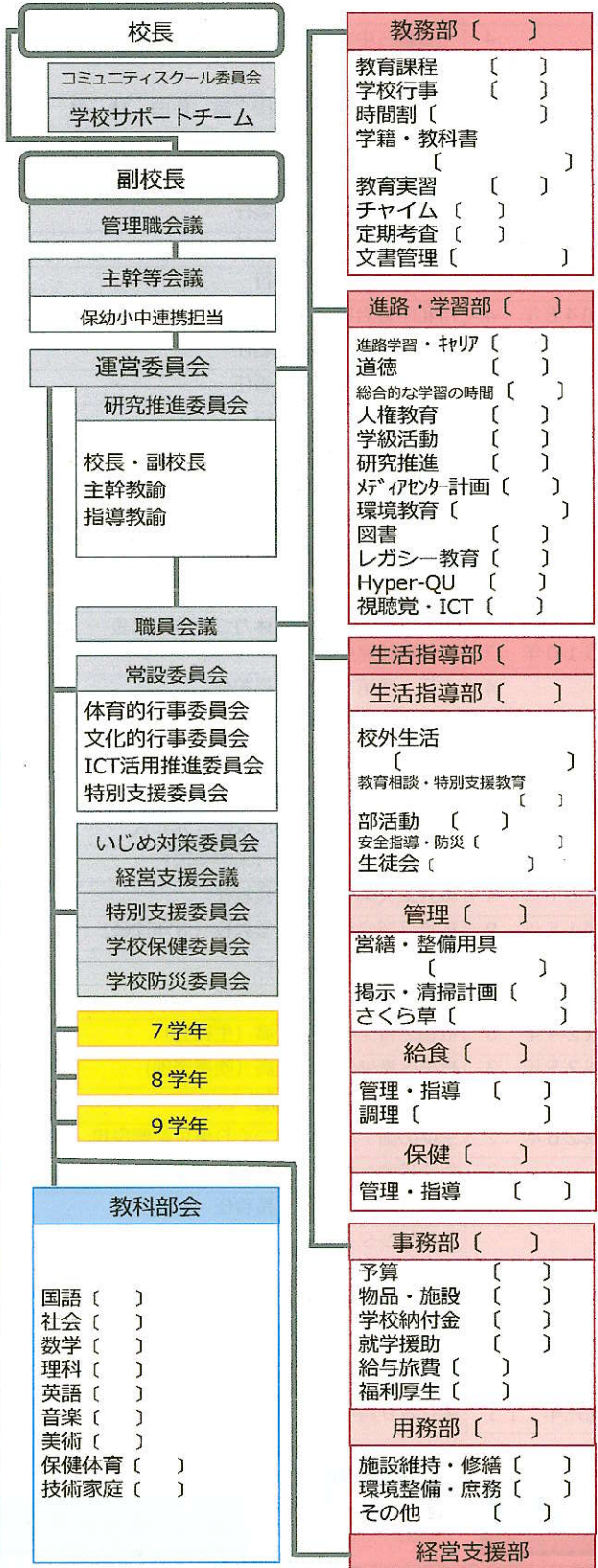

週時程

| 時程                                 | 月           | 火  | 水         | 木  | 金         |
|------------------------------------|-------------|----|-----------|----|-----------|
| 《登校 8:25》 朝読書 《学活 8:30~8:40》       |             |    |           |    |           |
| 1校時                                | 8:50~9:40   | 学活 | ○         | 道徳 | ○         |
| 2校時                                | 9:50~10:40  | ○  | ○         | ○  | ○         |
| 3校時                                | 10:50~11:40 | ○  | ○         | ○  | ○         |
| 4校時                                | 11:50~12:40 | ○  | ○         | ○  | ○         |
| 《給食 12:40~13:10》 《昼休み 13:10~13:25》 |             |    |           |    |           |
| 5校時                                | 13:30~14:20 | ○  | ○         | ○  | ○         |
| 6校時                                | 14:30~15:20 | ○  | 総合的な学習の時間 | ○  | 総合的な学習の時間 |
| 《学活清掃 15:20~15:45》 《下校 15:50》      |             |    |           |    |           |

## 本校沿革の概要

|       |    |                           |
|-------|----|---------------------------|
| 昭和34年 | 4  | 開校 佐々木謙二初代校長着任            |
|       | 4  | 上板橋三中を仮校舎に始業式・校章制定        |
|       | 7  | 校舎に移転                     |
| 昭和35年 | 3  | 校歌制定(作詞 池田文雄 作曲 林 静一)     |
| 昭和37年 | 7  | 体育館、増築校舎落成                |
| 昭和38年 | 4  | 佐藤利兵衛第二代校長着任              |
| 昭和41年 | 4  | 松井慶次第三代校長着任               |
| 昭和44年 | 4  | 大島韓一第四代校長着任               |
|       | 11 | 10周年記念式典挙行                |
| 昭和48年 | 4  | 川和田善治第五代校長着任              |
| 昭和50年 | 2  | 出崎好道第六代校長着任               |
| 昭和53年 | 4  | 松本浩一第七代校長着任               |
| 昭和54年 | 11 | 20周年記念式典挙行                |
| 昭和57年 | 4  | 岩木敬二郎第八代校長着任              |
| 昭和61年 | 4  | 山崎誠也第九代校長着任               |
| 平成 元年 | 11 | 30周年記念式典挙行                |
| 平成 2年 | 4  | 根本暎男第十代校長着任               |
| 平成 5年 | 4  | 長谷川正宏第十一代校長着任             |
| 平成 9年 | 11 | 板橋区研究奨励校(体カづくり)発表         |
| 平成10年 | 3  | 新体育館完成                    |
|       | 4  | 山桐 博第十二代校長着任              |
| 平成11年 | 11 | 40周年記念式典挙行                |
| 平成12年 | 9  | 板橋区総合体育大会優秀校(8年連続受賞)      |
| 平成13年 | 2  | 東京都児童・生徒表彰(生徒会活動)         |
|       | 2  | インターネットモデル校研究発表会          |
| 平成14年 | 3  | 板橋区民栄誉賞受賞(国際交流)           |
|       | 4  | 堀井榮夫第十三代校長着任              |
| 平成15年 | 9  | 板橋区総合体育大会優秀校(8年連続)        |
| 平成21年 | 11 | 50周年記念式典挙行                |
| 平成22年 | 4  | 佐藤晴法第十四代校長着任              |
| 平成24年 | 3  | 板橋区青少年表彰受賞(生徒会)           |
| 平成25年 | 3  | 板橋区青少年表彰受賞(吹奏楽部)          |
|       | 4  | 新7年生標準服(制服)改定             |
| 平成26年 | 2  | 生徒の歯・口の健康づくり東京都優良校(19年連続) |
|       | 3  | 仮設校舎へ移転                   |
|       | 4  | 北村康子第十五代校長着任              |
|       |    | 教科センター方式に改築開始             |
|       |    | いたばしの教育ビジョン研究奨励校(8年間)     |
|       |    | 板橋区指導力向上研究奨励校(5年間)        |
| 平成28年 | 4  | 新校舎落成                     |
| 平成30年 | 4  | 宮澤一則第十六代校長着任              |
| 令和元年  | 11 | 創立60周年記念式典                |

## 校地・校舎平面図

敷地面積：11,366.07㎡  
 建築面積：2,602.87㎡  
 延床面積：7,918.55㎡  
 構造：鉄筋コンクリート造

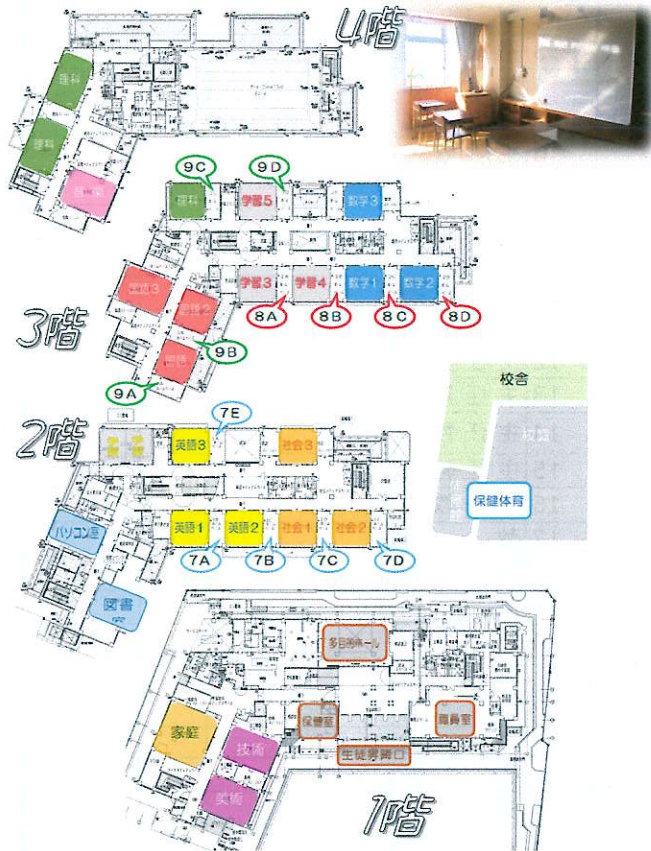

## PTA組織

| 役職  | 氏名 |
|-----|----|
| 会長  |    |
| 副会長 |    |
| 副会長 |    |
| 副会長 |    |

## コミュニティスクール委員会

| 氏名 | 氏名 | 氏名 |
|----|----|----|
|    |    |    |
|    |    |    |
|    |    |    |
|    |    |    |

