

よーいどん!!



入学から一か月

早いもので、入学式からほぼ一か月がたちました。最初は学校内で右も左も分からない1年生でしたが、今では、中休みに外に遊びに行っても、「時間になったらもどっておいで。」という約束を守って、時間通りにもどってこられるようになりました。ひらがなやかずの学習にも、意欲的に取り組んでいます。この時期が一番疲れの出る頃です。連休となりますので、ゆっくり身体を休める時間もとっていただけたらと思います。連休明けからは、学習時間が長くなりますので、体調の管理をお願いします。

5月の行事予定

集＝児童集会 音＝音楽朝会 朝会＝全校朝会 読＝朝読書 運＝運動朝会
学＝学級指導 言＝言葉の時間 特別＝特別時程 ○の数字は授業時間

日	月	火	水	木	金	土
1	2 朝会 ⑤ 内科検診 (1-3、1-4)	3	4	5	6 特別 聴力検査 ⑤ 安全指導 読書週間始	7
8	9 朝会 ⑤	10 読 ⑤	11 読 ⑤	12 読 ⑤ SC	13 読 ⑤	14
15	16 朝会 ⑤ 避難訓練	17 読 ⑤ 尿検査二次回収日 (対象者のみ)	18 特別 午前授業 ④ 尿検査二次回収日 (対象者のみ) パソコン持参 読書週間終	19 集 ⑤ SC	20 特別 ⑤	21 学 ③ 土曜授業プラン 交通安全教室
22	23 朝会 ⑤	24 特別 ⑤ 耳鼻科検診	25 音 ⑤ 眼科検診 パソコン持参	26 運 ⑤ SC	27 学 ⑤ 遠足	28
29	30 朝会 ⑤	31 特別 ⑤	1 言 ⑤ 体力テスト①	2 学 ⑤ 体力テスト② SC	3 学 ⑤ 遠足予備日	4

※SCはスクールカウンセラー来校日です。お子さまのことで相談されたい時は、カウンセラーが来校する日程から希望日・時間帯(9:00~16:30)を選び、担任か副校長にお知らせください。

※18日は研究会のため、4時間授業です。13時10分頃下校します。

学習予定

こくご	あめですよ や のつくじ ぶんをつくろう みんなにはなそう さとうとしお はをつかおう とんこととん
さんすう	10までのかず なんばんめ いくつといくつ
せいかつ	がっこうだいすき
おんがく	リズムであそぼう 今月の歌
ずこう	クレパスとなかよし ねんどとなかよし
たいいく	走の運動遊び 固定施設を使った運動遊び
どうとく	感謝 節度、節制 善悪の判断、自律、自由と責任 礼儀

※学習進度や社会状況等の変化によって、学習内容を変更する場合があります。

～毎日持ってくるもの～

①ランドセル ②校帽（地域別色リボンと交通安全ワッペンを付けること）③給食袋（土曜日を除く）④筆箱（鉛筆2Bを5本、赤鉛筆1本、白い消しゴム1個、定規1本、名前ペン1本）⑤下敷き（無地）⑥連絡帳・連絡袋 ⑦自由帳 ⑧ハンカチ ⑨ティッシュ（ちりがみ）⑩健康観察カレンダー ⑪水筒 ⑫汗ふきタオル

春の遠足について

5月27日（金）に1・2年生合同の遠足が予定されています。本来ならばお弁当を持参して実施するところですが、現在の感染状況ではそれは難しいと判断いたしました。そのため、今回の遠足では、以下のように実施したいと考えております。

1 感染状況が現在とあまり変わらなかった場合

日 時： 5月27日（金） 9時～12時頃 （登校時間は通常通りです。）

※雨天の場合は、6月3日（金）になります。

場 所： 城北公園

持ち物： 水筒・汗ふきタオル・小さなリュックサック・校帽・レインコート等の雨具

※集団で歩くため、傘は危険です。 ※ランドセルは、必要ありません。

※帰校後、給食を食べます。当日、1・2年生は5時間授業です。

※雨天でも同じ荷物で登校できるよう、前日は、宿題以外の学習の用意を学校に置いて帰させます。

2 まん延防止措置や緊急事態宣言が発令された場合

遠足を延期します。延期の日程は、追って連絡させていただきます。

（延期の日程は、6月以降になります。）

※裏面もご確認下さい。

時間割について

時間割を5月2日（月）に配布します。5月9日（月）からは、お子様と一緒に時間割を見ながら、持ち物の準備をしていただければと思います。

5月6日（金）の持ち物については、学年便りNO. 4をご覧ください。よろしくお願い致します。

連絡帳について



			4p	がつ
			25p	にち
				ようび
⊖	⊕	⊖	⊕	
	けいさんすきる		けいさんすきる	れ
				ん
				ら
				く
	□ひらがな		□ひらがな	
				おうちのかた
				せんせい

宿題

- ・子どもたちが自分で、その日にある宿題に○を付けます。
- ・○が付いていないものは、その日の宿題ではありません。
- ・4月25日の場合、**ひらがなプリント**だけが宿題となります。

持ち物

ここには特別な持ち物だけを書きます。教科書・ノートなど普段の持ち物は書きません。図書がある日の前日に「とよばつぐ」などと書くことがあります。

サイン等

お子さんが下校したら、すぐに確認をお願いします。確認が済みましたら、「おうちのかた」の欄にサイン等をお願いします。何かご連絡がございましたら、次のページにお書きください。

今後の下校時刻について

通常時程 5時間の日（14：05～14：20頃までに正門を出ます。）

4時間授業の日（13：00～13：20頃までに正門を出ます。）

特別時程 5時間の日（13：45～14：05頃までに正門を出ます。）

4時間の日（12：55～13：15頃までに正門を出ます。）

鍵盤ハーモニカについて

感染対策のため、つばを拭くためのタオルハンカチを袋に入れて持たせてください。吹き口（ホース）とタオルハンカチは、毎回清潔に使用できるように使用後は持ち帰ります。ホースとハンカチを洗っていただき、次の音楽の時間までに持たせてください。

※本体やケース、タオルハンカチ、それらを入れる袋への記名をお願いします。

※袋は、ジッパー付きビニール袋のようなものでも、布製のものでもどちらでも構いません。紐付きの袋であれば、ケースの取っ手の部分に結び付けることで、紛失しづらくなるかもしれません。

口座引き落としのお知らせ

4、5月分の給食費が、16日（月）に各自の口座から引き落とされます。15日（日）までにご入金をお願いします。

給食費(4,5月分)	6,690円
手数料	22円
合計	6,712円

※教材費は、6月に口座から引き落とされます。

端末管理番号 (I -)

※管理番号は、学校で記入します。

令和3年4月30日

保護者各位

板橋区立桜川小学校
校長 萩久保 剛正

区が貸与する学習者用パソコンを利用する際の利用同意書

次の事項をお読みいただき、御署名のうえ学校へお提出ください

- ・板橋区が貸与する機器は、学校及び家庭での学習用として使用します。
(機器は、①パソコン、②画面フィルタ、③有線マウス、④充電用のパソコン電源コード、です)
- ・機器の利用について、学校から指示があった際はそれに従います。
- ・転校や卒業時は、貸与された機器を学校に返却します。
- ・パソコンは家庭で充電をします。
- ・故障や破損、盗難や紛失等あった場合、すぐに学校に報告します。
※状況により、御家庭への負担をお願いする場合がございます。
- ・個人情報や著作権の保護、いじめ等の人権侵害に留意します。
- ・インターネットで不適切なサイトの閲覧や使用をせず、セキュリティやネットワーク上のルールやマナーを守り、アカウントやパスワードはきちんと管理を行います。

このほか、学校からの注意事項を守り、機器を大切に使用します。

板橋区立桜川小学校 学校長 様

令和 3年 月 日

児童氏名:

保護者氏名:

切り取りしないで
ください!!

区が貸与する学習者用パソコンを利用する際の利用承諾書

利用承諾書の注意事項を遵守することを条件とし、学習用パソコン等を貸与します。

令和3年 月 日

児童氏名:

保護者氏名:

※学校記入

管理番号 102-

※管理番号: パソコン本体に貼付されたシールに記載。盗難・紛失時に必要となります。

太線内を記入し、
学校へ提出してください。

令和3年 5月7日(金)

令和3年度桜川小学校PTA組織図

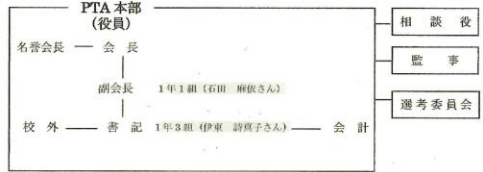

相談役

監事

選考委員会

運営委員会 役員・各委員会委員長にて構成

各委員会 (委員)

学年委員会

1年1組 (田嶋 友子さん)
1年2組 (入江 芳子さん)
1年3組 (中島 陽子さん)

広報委員会

1年2組 (前井 友何さん)
1年2組 (石川 絵里さん)
1年3組 (根松 麻未さん)

成人委員会

1年1組 (飯塚 恵子さん)
1年2組 (荒木 千恵子さん)
1年3組 (保岡 佳央さん)

厚生委員会

1年1組 (新村 沙織さん)
1年2組 (深瀬 志保さん)
1年3組 (長田 夏子さん)

検定委員会

1年1組 (森 泰香さん)
1年2組 (飯上 裕香さん)
1年3組 (小松 佳代子さん)

卒業対策委員会

1年間よろしくお願ひします!



